



TEGNFORKLARING

Fargesymboler

- Fasadeliv utvendig kledning
- Åpent overbygget areal
- Gårdsplass
- Tomteareal/ grøntareal

Linjesymbol

- Måle- og avstandslinje
- Regulert tomtegrense
- Byggegrense
- Regulert senterlinje

BYA-BEREGNING

TOMT = 754.7M²
 BEBYGD AREAL BOLIG = 211.6M²
 BEBYGD AREAL PARKERING = 18M²
 %BYA = 229.6/754.7 = 30.4%

Revisjonsbeskrivelse:
 Prosjekt: 21296
 Prosjekteringsfase:

Arkitekt: proESS AS

EIENDOMSUTVIKLING
ÅLESUND AS

Tiltakshaver:
 EIENDOMSUTVIKLING ÅLESUND AS

Byggeplass:
 BLINDHIEM

Gnr./Bnr./Kommune:
 DEL AV 17/1005

Type tegning:
 SITUASJONSPLAN

| | | |
|--------------------------------|-----------------------------|---------------------|
| Prosjekt-/saksnummer: 21296 | Tegning nummer: Rev. 550 | Målestokk: 1:500 |
|--------------------------------|-----------------------------|---------------------|

Ekstern ref.:

| | | |
|---------------|---------------------------|----------------------------|
| proESS | Tegning dato: 16.02.22 | Kontroll dato: 18.02.22 |
| | Signatur: sø | Signatur: mhs |

Denne tegning er beskyttet etter lov om åndsverk av 12.05.1961 og må ikke benyttes uten skriftlig samtykke. ©

Fase
BYGGESØKNADSTEGNING

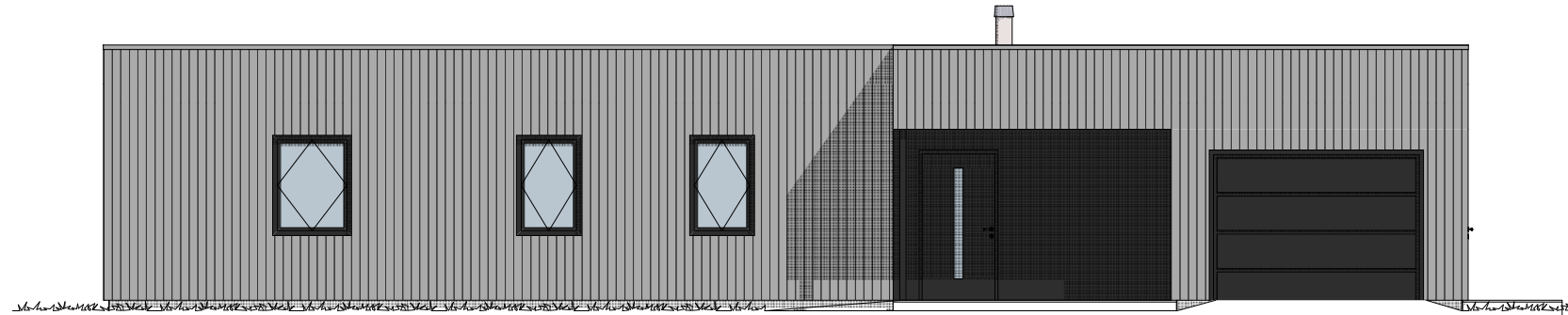

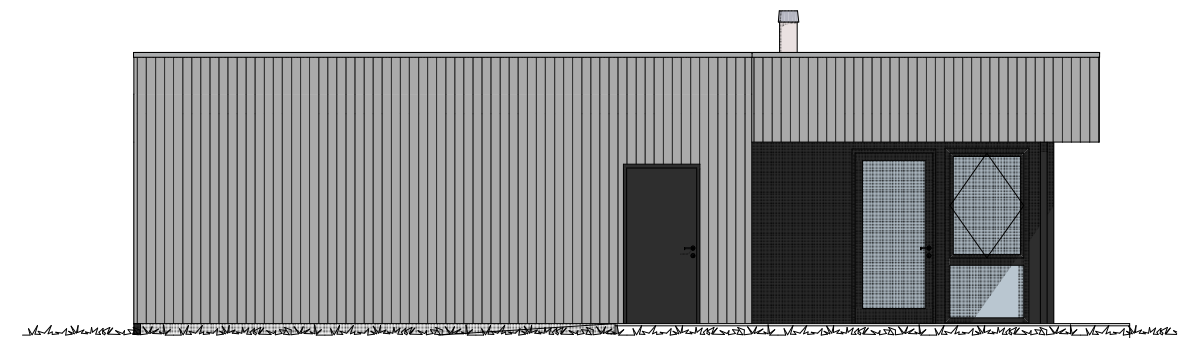

Fasade Nord



Fasade Vest

| Rev | Nr | Beskrivelse | Dato | Sign |
|-----|----|-------------|------|------|
| | | | | |
| | | | | |
| | | | | |

| | | | | |
|--|--|-------------------------|---|---|
| Fasade Nord og Vest | | G.NR. 17 | B.NR. 1212 | |
| TILTAKSHAVER: EIENDOMSUTVIKLING ÅLESUND AS | | KOMMUNE: ÅLESUND | | |
| BYGGEPLASS: BLINDHEIM SØR | | PROSJEKT | | |
|  EIENDOMSUTVIKLING ÅLESUND AS | | TEGN. MS | ENEBOLIG PROSJEKTNR. - TEGN.NR. 21296 - B40-01 | |
| | | MÅL: 1:100 | |  |
| | | DATO: 21.01.22 | | |
| TEGNINGEN MÅ VERKEN HELT ELLER DELVIS KOPIERES ELLER BENYTTES VED UTFØRELSE AV ARBEIDER SOM EIENDOMSUTVIKLING ÅLESUND AS IKKE MEDVIRKER I. | | | | |

Fase
BYGGESØKNADSTEGNING

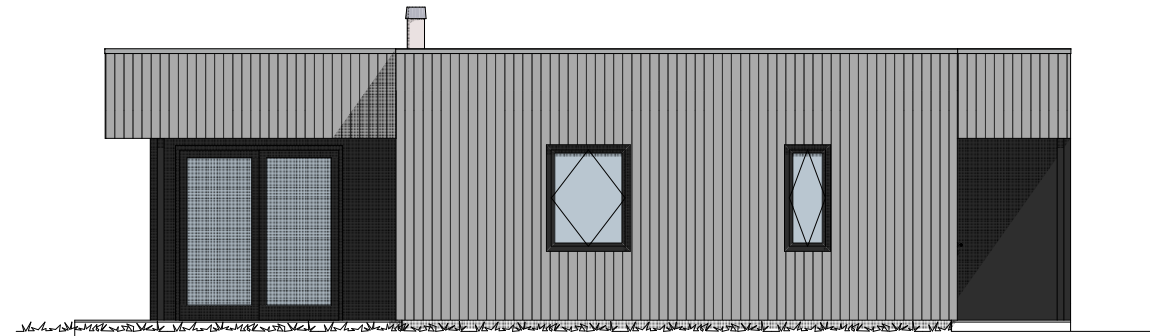

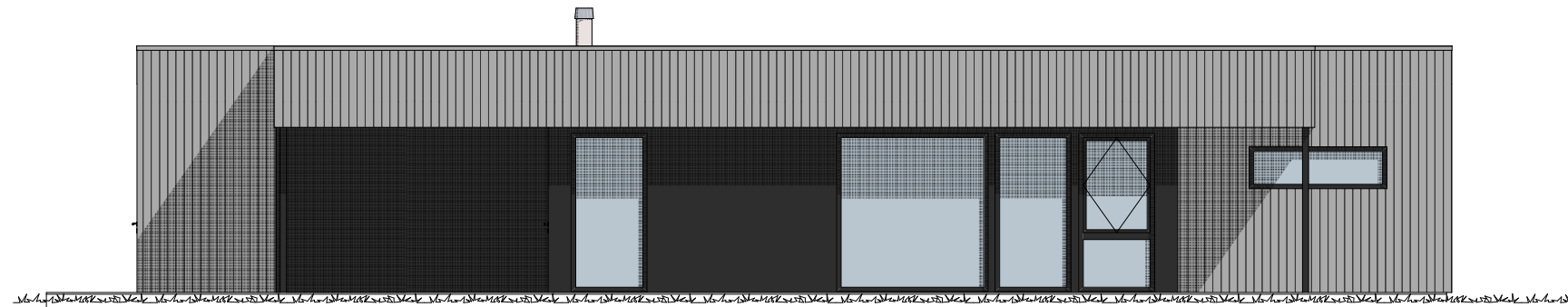

Fasade Øst



Fasade Sør

| | | | | |
|-----|----|-------------|------|------|
| | | | | |
| | | | | |
| | | | | |
| | | | | |
| | | | | |
| Rev | Nr | Beskrivelse | Dato | Sign |

| | | | | |
|--|--|-------------------------|---|------------------------|
| Fasade Sør og Øst | | G.NR. 17 | B.NR. 1212 | |
| TILTAKSHAVER: EIENDOMSUTVIKLING ÅLESUND AS | | KOMMUNE: ÅLESUND | | |
| BYGGEPLASS: BLINDHEIM SØR | | PROSJEKT | | |
|  EIENDOMSUTVIKLING ÅLESUND AS | | TEGN. MS | ENEBOLIG | |
| | | MÅL: 1:100 | | PROSJEKTNR. - TEGN.NR. |
| | | DATO: 21.01.22 | | 21296 - B40-02 |
| | | | ARKITEKT  | |

TEGNINGEN MÅ VERKEN HELT ELLER DELVIS KOPIERES ELLER BENYTTES VED UTFØRELSE AV ARBEIDER SOM EIENDOMSUTVIKLING ÅLESUND AS IKKE MEDVIRKER I.

Fase
BYGGESØKNADSTEGNING

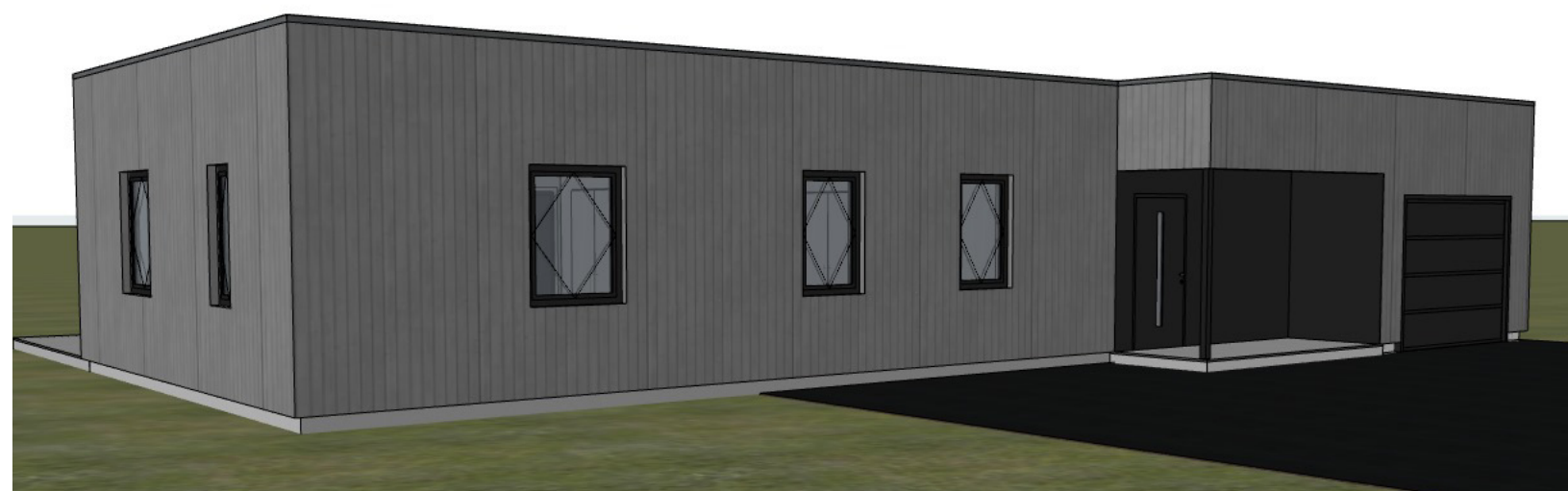

| Rev | Nr | Beskrivelse | Dato | Sign |
|-----|----|-------------|------|------|
| | | | | |
| | | | | |
| | | | | |
| | | | | |

| | | | |
|--|----------------|---|---|
| PERSPEKTIV | | G.NR. 17 | B.NR. 1212 |
| TILTAKSHAVER: EIENDOMSUTVIKLING ÅLESUND AS | | KOMMUNE: ÅLESUND | |
| BYGGEPLASS: BLINDHEIM SØR | | PROSJEKT ENEBOLIG | |
|  EIENDOMSUTVIKLING ÅLESUND AS | TEGN. MS | PROSJEKTNR. - TEGN.NR. 21296 - B40-03  | |
| | MÅL: | | ARKITEKT  |
| | DATO: 21.01.22 | | |
| TEGNINGEN MÅ VERKEN HELT ELLER DELVIS KOPIERES ELLER BENYTTES VED UTFØRELSE AV ARBEIDER SOM EIENDOMSUTVIKLING ÅLESUND AS IKKE MEDVIRKER I. | | | |